AM SCHANZENGRABEN

Das Apartmenthaus in Zürich

K A L F O P O U L O S
A R C H I T E K T E N

Exklusiver Lifestyle
mit repräsentativer Wohnadresse

Mitten in der Zürcher Innenstadt wurden am Schanzengraben 19 ein Maximum an Wohnkomfort nur einen Steinwurf vom Paradeplatz entfernt entworfen.
Mit dem Umbauprojekt des renommierten Zürcher Architekturbüros Kalfopoulos entstehen 14 einmalige Mietwohnungen direkt am Schanzengraben. Die stilvolle Innenausstattung der Apartments besticht durch eine Vielzahl raffinierter Details. Eine innovative Raumgestaltung wird ergänzt durch das spannende Zusammenspiel verschiedener hochwertiger Materialien und technischem Komfort.

Die exklusiven Wohnungen bieten zum Teil überhohe Räume und einen sensationellen Blick auf den Schanzengraben und die Stadt. Ein hauseigenes Fitness rundet dieses einmalige Wohnangebot ab.

ALT/NEU

2014 / 2016

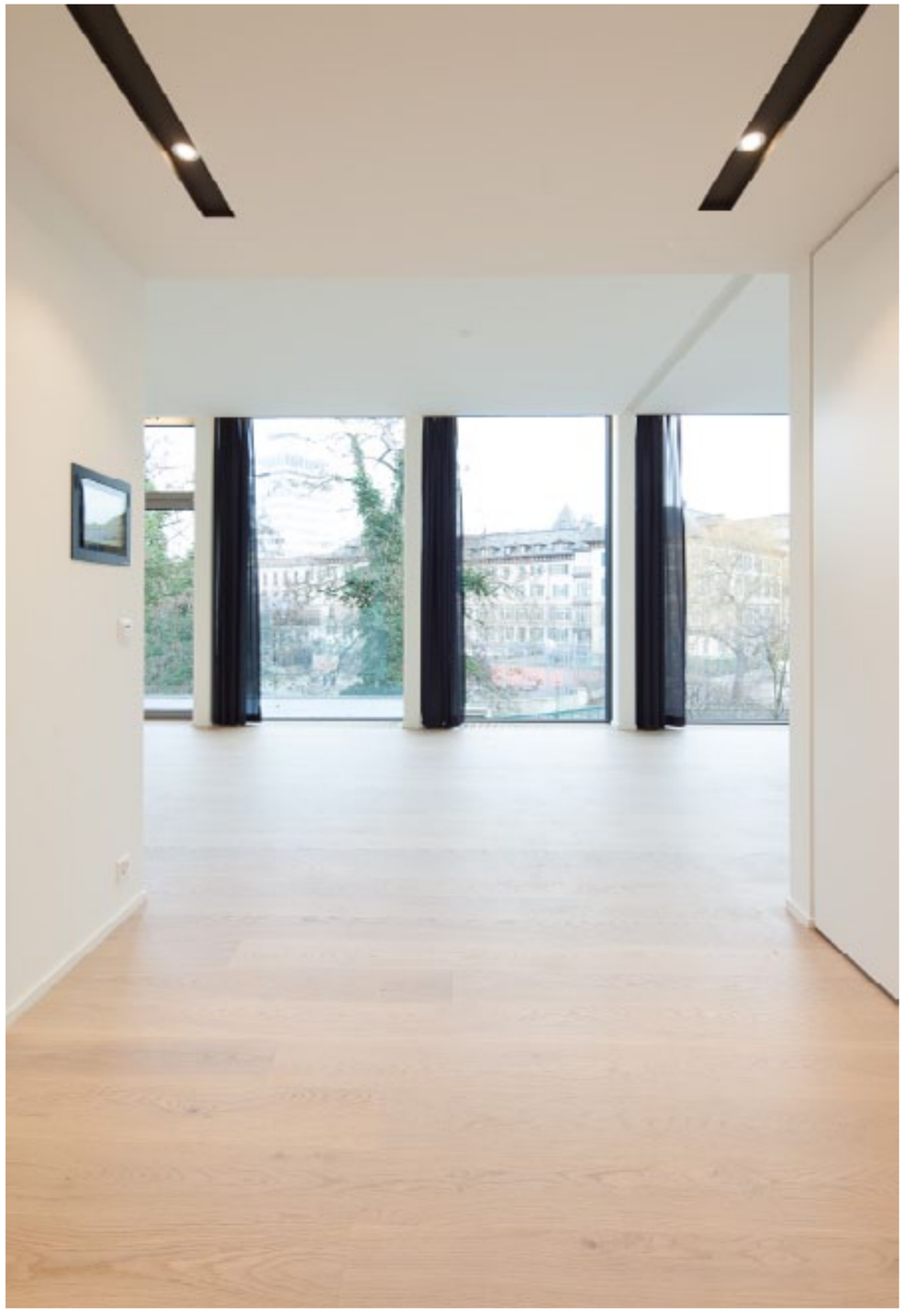

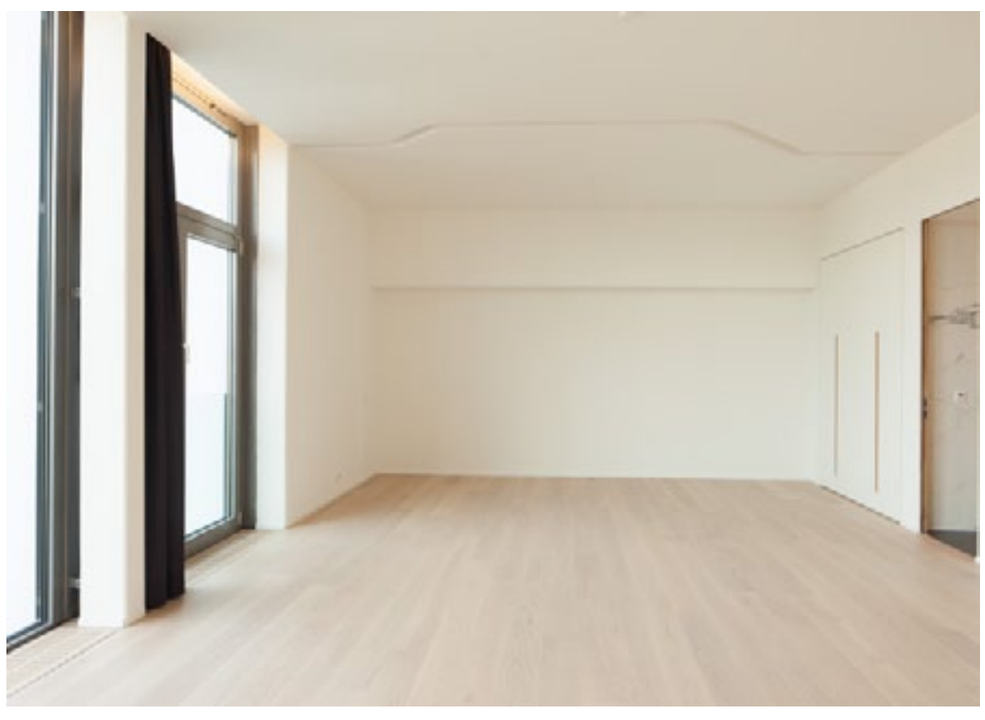

DAS TEAM

Kalfopoulos Architekten AG

Alpha Rem AG

Tasso Kalfopoulos
COC, Kalfopoulos Architekten AG

Salvatore D‘Angelo
Projektleiter, Kalfopoulos Architekten AG

Klaus Uster
COC, Alpha Rem AG

Roberto Giovanoli
Bauleiter, Alpha Rem AG

DIE ARCHITEKTUR

Fassade & Interior

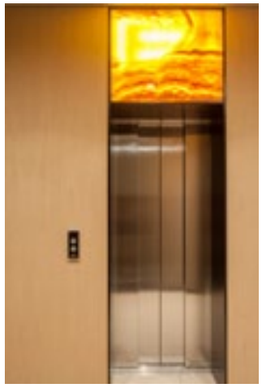

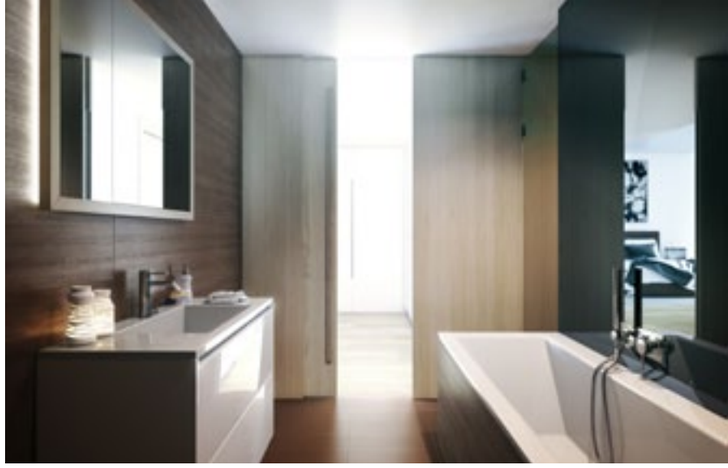

FAKTEN

Daten zum Haus

APARTMENTDETAILS

APARTMENT ATTIKA 1
Wohnfläche ca. 91.50m2
Südbalkon ca. 9.40m2
Terrasse zum Schanzengraben ca. 12.90m2

APARTMENT ATTIKA 2
Wohnfläche 70.00m2
Terrasse zum Schanzengraben 46.17m2

APARTMENT TYP 1
Wohnfläche 73m2
Südbalkon 9m2

APARTMENT TYP 2
Wohnfläche 75m2

APARTMENT TYP 3
Wohnfläche 66m2
Balkon zum Schanzengraben 7m2

KONTAKT

BAUHERR
Elena und Dr. Edgar Rappold

ARCHITEKTUR UND INTERIOR DESIGN
Kalfopoulos Architekten AG | Zürich
www.kalfopoulos.ch

BAUMANAGEMENT
Alpha REM AG | Egg b. Zürich
www.alpha-rem.ch

KÄUFERBETREUUNG
Halter AG | Immobilien I Zürich
www.amschanzengraben.ch

ARCHITEKTURFOTOGRAFIE
Martin Geyer I Zürich
www.emilblau.de

COPYRIGHT

Architektur, Design & Druck:
© 2016 KALFOPOULOS ARCHITEKTEN AG
ZURICH - ATHENS

Fotografie:
© 2016 Martin Geyer I www.emilblau.de I Zürich